HALK YATIRIM MENKUL DEĞERLER A.Ş.
ARAŞTIRMA BÖLÜMÜ
(0212) 393 04 18

16/02/2010

GÜNLÜK BÜLTEN

İMKB VERİLERİ			
Endeks	Kapanış	% Değişim	İş. Hacmi (Milyon TL)
İMKB 100	51.334	0,53	1.579

TAHVİL – BONO			
Valör	Vade	Bil. Faiz (%)	Hacim (TL)
15.02.2010	16/11/2011	8.79	330,295,925
16.02.2010	16/11/2011	8.82	92,239,993

EUROBOND			
Vade	Para Birimi	Fiyat	Getiri (%)
15.01.2030	USD	158,938	6,538

PARİTELER		
	Kapanış	% Değişim
USD/TL	1.5085	-0.09
EURO/TL	2.0534	0.11
GBP/TL	2.3644	0.11
EURO/USD	1.3612	0.21
USD/JPY	90.03	0.00
EMTİA		
ALTIN (Ons/$)	1097.5	0.79
BAKIR ($/libre)	314.8	0.80
PETROL (NYMEX $/varil)	74.50	0.68
YURTDIŞI PİYASALAR		
Endeksler	Kapanış	% Değişim
DOW JONES (ABD)	10,099	-
NASDAQ (ABD)	1,779	-
XETRA DAX (ALMANYA)	5,511	0.19
PARİS CAC (FRANSA)	3,609	0.28
S&P 500 (ABD)	1,076	-
NIKKEI225 (JAPONYA)	10,034	0.21
FTSE 100 (İNGİLTERE)	5,167	0.49
BOVESPA (BREZİLYA)	65,855	-
MERVAL (ARJANTİN)	2,277	0.15
RTSI (RUSYA)	1,377	0.97
VIX	22.73	-

TEKNİK ÖNERİ LİSTESİ

Hisse	Kapanış TL	Önerilen Alış Fiyatı TL	Önerilen Satış Fiyatı TL	Stop-loss
ASELS	13,40	13,40	14,00	13,10
ECILC	2,68	2,70	2,86	2,64
ENKAI	6,50	6,50	6,80	6,40
GUBRF	9,60	9,65	10,20	9,40
PRKTE	2,82	2,84	3,00	2,76
THYAO	5,45	5,50	5,90	5,35
TUPRS	28,75	28,75	30,00	28,25
VESTL	2,50	2,50	2,60	2,45

*Tabloda yer alan hisseler, olumlu teknik görünümlerine göre belirlenmiştir.

GÜNLÜK STRATEJİ

Hisse senedi piyasası: İMKB 100 endeksi haftanın ilk işlem gününü %0,53 oranında değer artışıyla 51.334 seviyesinden kapattı. Günlük işlem hacmi 1,57 milyar TL seviyesinde gerçekleşti.

Güne hafif satışlarla başlayan endekste, alış ağırlıklı yatay bir seyir izlendi. Bilanço dönemi nedeniyle hisse bazlı hareketlerin etkisinin hissedildiği endekste, gün içinde 51.576 ile günün en yüksek seviyesi test edildi. Ancak, 51.500 direncine yaklaşıldıkça gelen kar satışları dikkat çekti. ABD'nin kapalı olduğu dün, Avrupa piyasalarında da Yunanistan'a yönelik oluşan iyimserlik ile alış ağırlıklı seyir izlendi. Dün başlayan ve bugün devam edecek olan AB maliye bakanları toplantısından Yunanistan'a yönelik ne karar çıkacağı merakla beklenirken, Yunanistan'ın 2002 yılında Goldman Sachs'la gerçekleştirdiği swap anlaşmasının da toplantıda konuşulduğu gelen haberler arasında bulunuyor.

Bu sabah açık olan Asya borsalarında hafif pozitif seyir gözlenirken, ABD vadeli piyasalarında zayıf açılış yerini alıcılı seyre bırakmış durumda. Avrupa piyasalarında ise pozitif açılış beklentisi bulunmakta. Bu bağlamda İMKB-100 endeksinde de alıcılı bir açılış beklemekteyiz. Teknik olarak alıcılı açılışla birlikte 51.500 direncini test edecek olan endekste, bu seviyenin üzerinde tutunum bugün için önemli olacaktır. Lakin, 51.500'ün kırılımı ile birlikte aynı zamanda da orta vadeli yükseliş kanalına yeniden giriş mümkün olacaktır. Ancak 51.500 puandan tutunum sözkonusu olmaz ise, aşağı yönlü destek arayışları yine gündeme gelebilir. Bugün içeriden tüketici güven endeksi ve TCMB PPK toplantı kararı takip edilecek. Faizlerde değişikliğe gidilmesi beklenmiyor ancak toplantı tutanaklarındaki açıklamalar önem arz edecek. Aynı zamanda İMKB Şirketlerinin 4.çeyrek bilançoları da takip edilmeye devam edecek. Yurtdışından ise İngiltere TÜFE, Almanya ZEW endeksleri, ABD NY FED imalat sanayi endeksi ve NAHB konut fiyatları endeksi açıklanacak.

Bono ve döviz piyasası: Tahvil ve bono piyasasında dar bantta işlemlerin gerçekleştiği bir günü daha yaşadık. Yunanistan kaynaklı sıkıntıların çok fazla piyasaları etkilemediği bir günü geride bırakırken hacimsiz bir piyasa dikkat çekmektedir. Dün Hazinenin gerçekleştirdiği 6 aylık iskontolu referans hazine bonosu ve TÜFE'ye endeksli 6 ayda bir kupon ödemeli kıymet ihaleleri hazine beklentilerini karşılar nitelikte gerçekleşti. Bugün Hazine, gösterge niteliğindeki 16.11.2011 vadeli kıymet ile 04.01.2017 vadeli 3 ayda bir kupon ödemeli değişken faizli devlet tahvili ihalesi gerçekleştirecektir. Bu ihalelerin sonucu piyasaların gidişatına yön verecektir. Bu sabah gösterge niteliğindeki 16.11.2011 vadeli kıymette işlemler 8.80 bileşik seviyesinde gerçekleşirken, bugünkü bant aralığımızın 8.60-9.00 bileşik seviyeleri arasında olması beklenmektedir.

HALK YATIRIM MENKUL DEĞERLER A.Ş.
ARAŞTIRMA BÖLÜMÜ
(0212) 393 04 18

16/02/2010

GÜNLÜK BÜLTEN

PİYASA GÜNDEMİ

Ülke	Veri	TSİ	Bekl.	Önc.
16 Şubat Salı				
TR	Tüketici Güveni, Ocak	10:00		78,79
İNG	TÜFE, Ocak	11:30	-%0,1	%0,6
İNG	TÜFE, Yıllık	11:30	%3,5	%2,9
ALM	ZEW End., Cari Durum, Şubat	12:00	-52,8	-56,6
ALM	ZEW Endeksi Endeksi, Şubat	12:00	42,0	47,2
ABD	NY Fed İma. San. End., Şubat	15:30	16,0	15,92
TR	TCMB PPK Toplant. Faiz Kararı	19:00	%6,5	%6,5
ABD	NAHB Konut Fiyat. End., Şubat	20:00	16,0	15,0
17 Şubat Çarşamba				
İNG	İşsizlik Oranı, Aralık	11:30	%7,8	%7,8
EUR	Dış Ticaret Dengesi, Aralık	11:30	5 MLR	4,8 MLR
ABD	MBA Satınalma End. (%Değ.)	14:00		-%7
ABD	Mortgage Piy.ı End.(%Değ.)	14:00		-%1,2
ABD	Refinansman End. (%Değişim)	14:00		%1,4
ABD	İnşaat izinleri, Ocak (% Değ.)	15:30		%10,9
ABD	İnşaat İzinleri, Ocak (adet)	15:30	0,62 MLN	0,653 MLN
ABD	Yeni Konut Başlı, Ocak (%Değ)	15:30		-%4
ABD	Yeni Konut Başlangıçları, (adet)	15:30	0,58 MLN	0,557 MLN
ABD	Kapasite Kullanımı, Ocak	16:15	%72,6	%72,0
ABD	Sanayi Üretimi, Ocak	16:15	%0,7	%0,6
18 Şubat Perşembe				
ABD	Haftalık İşsizlik Başvuruları	15:30	430.000	440.000
ABD	Haftalık İşsizlik Başvuruları 4 Haftalık Ort.	15:30		468.500
ABD	ÜFE, Ocak	15:30	%0,8	%0,2
ABD	ÜFE, Yıllık	15:30	%4,4	%4,4
ABD	Çekirdek ÜFE, Ocak	15:30	%0,1	%0,0
ABD	Çekirdek ÜFE, Yıllık	15:30	%0,8	%0,9
ABD	Öncü Göstergeler, Ocak	17:00	%0,5	%1,1
ABD	Phila.FED İma. San. End. Şubat	17:00	17,0	15,2
JAP	Faiz Kararı	---	%0,1	%0,1
19 Şubat Cuma				
ALM	ÜFE, Ocak	09:00	%0,3	-%0,1
ALM	ÜFE, Yıllık	09:00	-%4,0	-%5,2
ALM	İmalat San. PMI, Şubat	10:28	53,9	53,4
ALM	Hizmet Sektörü PMI, Şubat	10:28	52,4	51,2
EUR	İmalat San. PMI, Şubat	10:58	52,6	52,4
EUR	Hizmet Sektörü PMI, Şubat	10:58	52,5	52,5
EUR	Cari İşl. Den, Aralık (Mev. Etk.Arındırılmamış)	11:00		0,1 MLR
İNG	Perakende Satışlar, Ocak	11:30	-%0,5	%0,3
İNG	Perakende Satışlar, Yıllık	11:30	%1,1	%2,1
ABD	TÜFE, Ocak	15:30	%0,3	%0,1
ABD	TÜFE, Yıllık	15:30	%2,8	%2,7
ABD	Çekirdek TÜFE, Ocak	15:30	%0,1	%0,1
ABD	Çekirdek TÜFE, Yıllık	15:30	%1,7	%1,8
ABD	Reel Gelirler, Ocak	15:30	%0,2	%0,0

YURTİÇİNDEKİ GELİŞMELER

- Kasım dönemi işsizlik oranı %13,1 olarak açıklandı. İşsizlik Ekim döneminde %13; bir önceki yıl kasım döneminde ise %12,6 idi. Tarımdışı işsizlik ise %16,2 olarak açıklandı. Ekim döneminde tarımdışı işsizlik %16,4; geçen yıl kasım döneminde ise %15,5 idi. Kasım döneminde işgücüne katılım oranı ise %48,1 oldu.

YURT DIŞI PİYASALARDAKİ GELİŞMELER

- Yunanistan'ın 2002 yılında Goldman Sachs ile yaptığı 10 milyar dolar borcu, swap anlaşması yoluyla 1 milyar dolara fonlamaya yönelik anlaşmanın ortaya çıkması ile Yunanistan'ın bütçe açıklarını türev araç kullanarak gizleye çalıştığı görüşünü ortaya çıktı. Dün yapılan AB ülkeleri maliye bakanları toplantısında da bu konunun gündemde olduğu düşünülmekte. AB Komisyonu sözcüsü Amedeu Altafaj, türev işlemlerinde gerçek piyasa pariteleri ve faiz oranlarının kullanılıp kullanılmadığını araştıracaklarını söyledi.
- İngiltere Merkez Bankası Para Politikası Komitesi üyesi Adam Posen, Yunanistan'ın kurtarılması maliyetinin çok büyük olmayacağını düşündüğünü söyledi. Posen, Yunanistan'ın mali sıkıntılarının Euro Bölgesi için yarattığı düşünülen riskin de abartıldığını belirtti.
- Eurogroup Başkanı Jean Claude Juncker ve AB Komisyonu'nun Ekonomik ve Parasal İşlerden sorumlu üyesi Olli Rehn düzenledikleri ortak basın toplantısında, Yunanistan'ın Euro Bölgesi'ndeki 15 ortağının Yunanistan'dan mali politikasını daha da sıkılaştırmalarını isteyebileceklerini ifade ettiler. Juncker, Yunanistan'ın bu yıl için hedeflediği bütçe açığınının GSYİH'ya oranını %4 seviyesini ciddiye aldığını göstermesini istediklerini söyledi.
- CNN'e konuşan Beyaz Saray sözcüsü Paul Volcker, karlılık için spekülatif faaliyetlerle ilgilenen büyük finansal kuruluşların sıkıntıya düşmeleri durumunda batmalarına izin verilmesi gerektiğini belirtti
- ABD'nin ikinci büyük bankası JP Morgan Chase'in, enerji ve metal ticareti bölümünü geliştirmek için RBS Sempra Commodities LLP'nin Kuzey Amerika bölümünü 1.7 milyar$ karşılığında satın almayı planladığı konuşulurken, anlaşmanın bugün açıklanması bekleniyor.
- Marc Faber, gelişmekte olan ülkelerin iyi durumunda olduğunu ancak ABD, Japonya gibi ülkelerin büyük borç içinde olduklarını bu nedenle 20 yıl sonra dengeninin gelişmekte olan ülkelerden yana döneceğini söyledi. Faber ABD'de daha büyük bir çöküş beklediğini de sözlerine ekledi.
- Moody's verilerine göre ABD'de Ocak'ta ticari mortgage destekli menkul kıymet kredilerinde gecikmeler 52 baz puan artışla yüzde 5.42'ye ulaşarak rekor seviyede yükseldi. Aralık'ta bu oran yüzde 4.5 idi
- Bankalararası piyasada oluşan kurlara göre TCMB yarım $, yarım Euro ile belirlenen döviz sepeti bu sabah (8:41) 1,7860 seviyesinde, dün ise sabah 1,7855, akşam ise (saat 17:25) 1,7861 idi.

HALK YATIRIM MENKUL DEĞERLER A.Ş.
ARAŞTIRMA BÖLÜMÜ
(0212) 393 04 18

16/02/2010

GÜNLÜK BÜLTEN

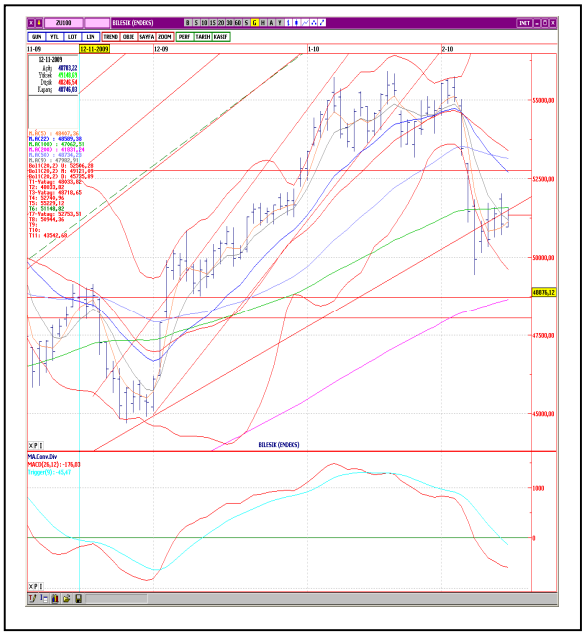

İMKB – 100 TEKNİK YORUM

İMKB 100 endeksi haftanın ilk gününü %0,53 oranında değer artışıyla 51.334 seviyesinden kapattı. Günlük 1,57 milyar TL'lik işlem hacmi gerçekleşirken, ilk 10 aracı kurum bazında 20,4 milyon TL'lik para girişi oldu. Güne hafif satıcılı bir açılışla, günün en düşük seviyesi olan 50.959'dan başlayan endeks, gün içinde alış ağırlıklı dalgalı seyir izledi. Önemli direnç seviyesi olduğunu belirttiğimiz 51.500 seviyelerine ulaşan ve en yüksek 51.576 seviyesini test eden endeks, güniçinde bir kaç kez bu seviyeleri denemesine karşın 100 günlük AO'nın bulunduğu bu seviyelerden kar satışları ile karşılaştı. Endeksin yukarı yönlü ataklarda aynı zamanda orta vadeli yükseliş kanalına girmek açısından oldukça güçlü olan 51.500'ün üzerine çıkması ve bu seviyenin üzerinde kapanış gerçekleştirmesi önem arz ederken, olası satışlarda 5 ve 9 günlük AO'ların bulunduğu 51.000 seviyesi ve ardından 50.000 - 49.500 bandına doğru kademeli destek arayışı görülebilir. 50.000 puanın stop-loss olarak izlenmesini önermekteyiz. Teknik göstergelerde zayıf görünüm devam etmektedir.

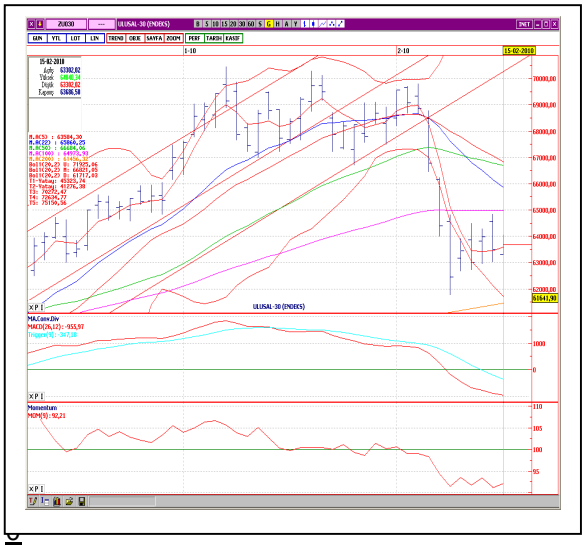

İMKB -30 TEKNİK YORUM

İMKB 30 endeksinde haftanın ilk işlem gününü %0,32 oranında değer artışıyla 63.686 seviyesinden kapattı. Güne satıcılı bir açılışla gün içi en düşük seviye olan 63.302'den başlayan endekte, izlenen alış ağırlıklı seyirle 64.040 seviyesine kadar yükseliş gerçekleşti. 64.000 seviyelerine doğru yükselişlerde kar satışları ile karşılaşan endekste kapanış 9 günlük AO'nın altında gerçekleşti. Endeksin zayıflayan görünümünün sona ermesi için 63.800-64.000 bölgesinin üzerinde kapanışlar gerçekleştirmesi ardından da 65.000 direncinin aşılması gerekmektedir. Aşağı yönlü hareketlerde ise önce 63.500 seviyesi ardından 62.500 seviyesi önem arz etmektedir. Bu seviyelerin aşağı yönde kırılması durumunda geri çekilmenin 200 günlük A.O.'nın 61.500 seviyelerine kadar sürmesi beklenebilir.

İMKB-100 TEKNİK VERİLER	
Kapanış	51.334
Destekler	51.000-50.000
Dirençler	51.500-53.000
Göstergeler	
Boll. Alt bant (22g)	48.671
Boll.Üst bant (22g)	56.429
RSI	41,85
Ağırlıklı Ortalamalar	
5 Gün AO	51.135
9 Gün AO	51.195
22 Gün AO	52.704
50 Gün AO	53.131
100 Gün AO	51.577
200 Gün AO	48.654

EN ÇOK ARTANLAR		
Hisseler	Kapanış	% Pay
FNSYO	1.19	19
FINBN	6.9	18.97
KARTN	137	17.09
KONYA	107	12.04
ASELS	13.4	11.67

EN ÇOK DÜŞENLER		
Hisseler	Kapanış	% Pay
EGPRO	7.15	-15.88
SONME	3.82	-15.49
SNPAM	2.66	-11.33
TEKTU	1.34	-6.29
BURVA	1.7	-5.56

PARA GİRİŞİ OLANLAR		
Hisseler	Para G.	% Pay
GARAN	14,146,510	16.2
THYAO	5,076,026	22.7
DYHOL	1,735,873	14.8
TEBNK	1,473,471	15
AKGRT	990,268	20.1

PARA ÇIKIŞI OLANLAR		
Hisseler	Para Ç.	% Pay
YKBNK	-2,384,132	-23.3
ISCTR	-2,127,938	-7.4
KOZAL	-1,297,904	-8.1
AKBNK	-1,173,791	-16
TAVHL	-913,599	-7.2

16/02/2010

GÜNLÜK BÜLTEN

ARAŞTIRMA BÖLÜMÜ

Aslıhan BALABAN	Müdür	(212) 393 04 89	abalaban@halkyatirim.com.tr
Işıl BÜK	Uzman	(212) 393 03 16	ibuk@halkyatirim.com.tr

SATIŞ VE PAZARLAMA

Feridun ŞEN	Müdür	(212) 393 03 11	feridunsen@halkyatirim.com.tr
Burak AYDIN	Müdür Yrd.	(212) 393 03 70	baydin@halkyatirim.com.tr
Selami YILDIRIM	Müdür Yrd.	(212) 393 03 81	syildirim@halkyatirim.com.tr
Ayşe ÖĞÜT	Yönetmen	(212) 393 03 98	aogut@halkyatirim.com.tr
Ufuk Hakkı ÇAYHAN	Yönetmen	(212) 393 03 83	ucayhan@halkyatirim.com.tr
Soner AYDIN	Servis Görevlisi	(212) 393 03 99	saydin@halkyatirim.com.tr

HAZİNE VE VARLIK YÖNETİMİ

Ali İhsan ÇAMCI	Müdür	(212) 393 03 80	acamci@halkyatirim.com.tr
Kerem YEREBASMAZ	Müdür Yrd.	(212) 393 03 72	kyerebasmaz@halkyatirim.com.tr
Ebru ERCİN	Yönetmen	(212) 393 04 71	eercin@halkyatirim.com.tr
Eyüp ŞİMŞEK	Müdür Yrd.	(212) 393 03 97	esimsek@halkyatirim.com.tr

Burada yer alan yatırım bilgi, yorum ve tavsiyeleri yatırım danışmanlığı kapsamında değildir. Yatırım danışmanlığı hizmeti; aracı kurumlar, portföy yönetim şirketleri, mevduat kabul etmeyen bankalar ile müşteri arasında imzalanacak yatırım danışmanlığı sözleşmesi çerçevesinde sunulmaktadır. Burada yer alan yorum ve tavsiyeler, yorum ve tavsiyede bulunanların kişisel görüşlerine dayanmaktadır. Bu görüşler mali durumunuz ile risk ve getiri tercihlerinize uygun olmayabilir. Bu nedenle, sadece burada yer alan bilgilere dayanılarak yatırım kararı verilmesi beklentilerinize uygun sonuçlar doğurmayabilir. Bu sayfalarda yayınlanan görüş, yorum, haber veya öneriler nedeniyle ortaya çıkacak ticari kazanç veya kayıplardan Halk Yatırım Menkul Değerler A.Ş. sorumlu değildir. Buradaki yazı, görüş ve yorumlar sayfa ziyaretçilerini bilgilendirme niteliği taşımaktadır. Rapor sayfalarında yayınlanan hiçbir yazı, görüş, resim, analiz ve diğer sunumlar izin alınmadan yazılı veya görsel basın organlarında yayınlanamaz.